

# DEAUVILLE

Ville considérée comme le 21ème arrondissement de PARIS, située au coeur de la Normandie, entre mer et campagne, Deauville ouvre ses portes sur le pays d'Auge, riche de culture millénaire et gastronomique.... Sa réputation lui vaut d'être fréquentée

régulièrement par de nombreuses célébrités. On vient à Deauville pour voir la mer et en profiter. Chacun trouvera une activité à sa mesure, pour se détendre et découvrir les bonheurs de la mer.

La résidence est située face au bassin Morny et à la colline de Trouville. A proximité, vous trouverez le marché de la place Morny, les restaurants et les nombreux commerces.

Les plages de Deauville et de Trouville sont accessibles à pied.

Les appartements sont répartis dans une résidence de deux étages (bâtiment A) ou trois étages (bâtiment C), la maison étant en rez-de-chaussée.

Les inscriptions pour Deauville sont prises à tout moment et les **réservations seront confirmées un mois avant la date de départ.**

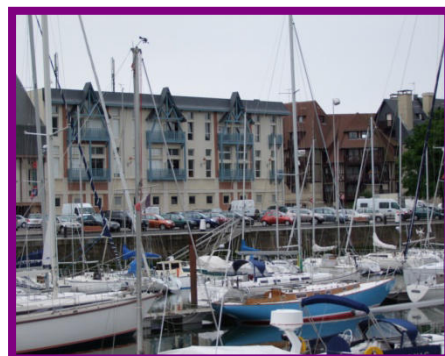

	Apt A11	Apt A13	Apt C11	Apt C22	Maison
<b>Basse saison</b> Week End et Mid-Week (oct., nov., déc., janv., fév.)	180€	180€	140€	155€	140€
Tarifs Semaine	<b>300€</b>	<b>300€</b>	<b>220€</b>	<b>250€</b>	<b>220€</b>
<b>Moyenne saison</b> Week End et Mid-Week (mars, avr., mai)	210€	210€	160€	180€	160€
Tarifs Semaine	<b>360€</b>	<b>360€</b>	<b>260€</b>	<b>300€</b>	<b>260€</b>
<b>Haute saison</b> Week End et Mid-Week (juin, sept)	260 €	260 €	200 €	220 €	200 €
Tarifs Semaine	<b>460€</b>	<b>460€</b>	<b>340€</b>	<b>380€</b>	<b>340€</b>
<b>Très Haute Saison</b> (juil, août)					
Tarifs semaine	<b>660€</b>	<b>660€</b>	<b>410€</b>	<b>460€</b>	<b>410€</b>

Les tarifs à la semaine sont en **gras**.

Pas de tarifs Week End et Mid-Week en très haute saison

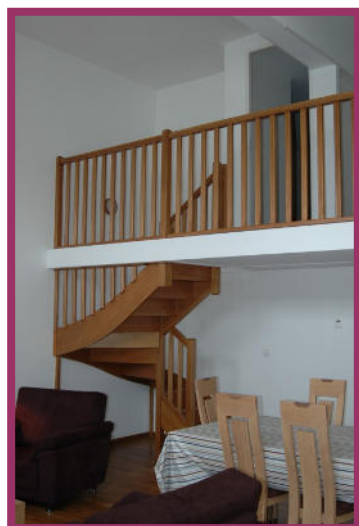

**Attention** : Il sera perçu par appartements pour les personnes invitées un complément de :

Maison : 15€ Apt C11 et C22 : 20€ Apt A11 et A13 : 30€

**Adresser Fiche d'inscription et Chèque à l'ordre de l'AAA/MU à :**

Jacques BENTAMER

98 rue de La Bruyère 78300 POISSY

Tél. : 01 30 74 00 95 mail : [jacques.bentamer@orange.fr](mailto:jacques.bentamer@orange.fr)



*Amicale des Anciens  
de AEROSPATIALE  
Etablissement des Mureaux*

*66, route de Verneuil  
78130 Les Mureaux*



# Inscription **DEAUVILLE** **2017**

**Nom :** ..... **Prénom :** .....

**Téléphone :** .....

**Email :** .....

**Adresse :** .....

## PARTICIPANT (S) AU SEJOUR

Noms	Prénoms	Dates de naissance

**Date du séjour DEAUVILLE :** .....

**Mode de règlement :**      **Chèque**

**Appartement n°**      **Tarif :** .....

**Paiement comptant :** .....

**Le chèque sera encaissé dès la confirmation**

*Les inscriptions ne seront prises en compte que pour les adhérents à jour de leur cotisation 2017*

*(Les clés ne seront remises par le CE qu'après accord de l'Amicale de l' AAA/MU*

**Je déclare avoir pris connaissance du Règlement et l'accepte.**

**Le     /     / 20**

**Signature**

# REGLEMENT POUR VOTRE INSCRIPTION A DEAUVILLE

## NOTA 1

Pour vous inscrire, vous devez obligatoirement être adhérent à jour de votre cotisation auprès de l'Amicale des anciens AAA/MU.

En cas de plusieurs demandes sur la même période pour un même appartement, les conditions d'attributions sont les suivantes :

Il sera tenu compte de la date d'inscription, en cas d'égalité, la priorité sera donnée au demandeur n'ayant pas utilisé DEAUVILLE au cours de l'année N-1

S'il subsiste encore une égalité, un tirage au sort sera effectué.

(L'année N va du 1<sup>er</sup> décembre de l'année N-1 au 1<sup>er</sup> décembre de l'année N)

## NOTA 2

Les appartements mis à votre disposition par le CE sont situés dans un immeuble en copropriété. Nous devons respecter les règles de vie de celle-ci et ne pas gêner les autres copropriétaires. (bruits, tapages nocturnes etc....)

Les animaux de compagnies ne sont pas acceptés, règlement du CE.

Les arrivées s'effectueront le lundi à partir de 15h et le départ le vendredi suivant avant 10h.

Si vous avez des invités, un supplément vous sera demandé

La confirmation sera donnée 1 mois avant votre départ.

## NOTA 3

Les clés se prennent le jeudi avant votre départ auprès du service tourisme du CE et se rendent le lundi suivant auprès du même service.

Un chèque de caution de 300 € à l'ordre du CE AIRBUS est à remettre à ce même service, il vous sera rendu lors du retour des clés.

Les chèques de réservation et de règlement sont à rédiger à l'ordre de l'AAA/MU et à adresser à Monsieur Jacques BENTAMER 98 rue de La Bruyère 78300 POISSY qui a en charge la gestion du planning. Mail : [jacques.bentamer@orange.fr](mailto:jacques.bentamer@orange.fr)

## NOTA 4

Les inscriptions sont faites sous la responsabilité morale et juridique de l'adhérent signataire.

En cas d'annulation de réservation sans motif aucun remboursement sauf remplacement.

Toutefois pour des motifs de santé où événement familial grave, le remboursement total ou partiel sera effectué après analyse du dossier par l'AAA/MU.